INFORMATIONS PRATIQUES

Lieu : Place Delcour, 17 - 4020 Liège - Belgique

Contact : isabelle.demonty@uliege.be

Tél : +32 4 366 47 70
Fax : +32 4 366 28 55

Hébergement

IBIS LIEGE CENTRE OPERA★★★
Place de la République Française, 41 – 4000 LIEGE - BELGIQUE
https://www.accorhotels.com/fr/hotel-0864-ibis-liege-centre-opera/index.shtml#origin=ibis
Distance : 1 km

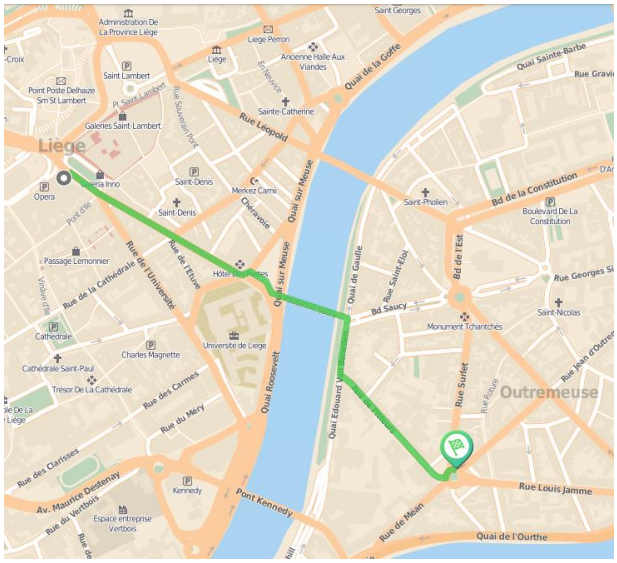
Administration De La Province Liège
Saint Georges
Liège Perron
Ancienne Halle Aux Viandes
Quai de la Goffe
Quai Sainte-Barbe
Saint Lambert
Liège
Point Poste Delhaze Sm St Lambert
Pl. Saint-Lambert
Rue Souverain-Pont
Sainte-Catherine
Rue Léopold
Galeries Saint-Lambert
Liège
Opéra
Saint-Denis
Merkez Camii
Quai sur Meuse
Saint-Pholien
Bd de la Constitution
Boulevard De La Constitution
Passage Lemonnier
Rue de la Cathédrale
Rue de l'Université
Rue de l'Étuve
Quai de Gaulle
Rue Saint-Éloi
Bd de l'Est
Rue Georges Simenon
Bd Saucy
Monument Tchantchès
Saint-Nicolas
Cathédrale
Cathédrale Saint-Paul
Trésor De La Cathédrale
Charles Magnette
Université de Liège
Rue des Carmes
Rue du Mery
Quai Roosevelt
Quai Edouard Van Beneden
Rue Surlet
Outremeuse
Rue Jean d'Outremeuse
Rue des Clarisses
Av. Maurice Destenay
Rue du Verbois
Kennedy
Espace entreprise Vertbois
Pont Kennedy
Rue de Méan
Rue Louis Jamme
Quai de l'Ourthe

L'hôtel Ibis Liège Centre Opéra est situé au centre-ville près de l'Opéra et est intégré dans un centre commercial du même nom. L'hôtel propose 78 chambres spacieuses, un bar ouvert 24h/24 et l'accès Wifi gratuit.
Restaurants et parking public payant à proximité. Liège, 3e ville de Belgique offre des rues pittoresques, le palais des Princes-Evêques et le plus grand marché dominical d'Europe le long des rives de la Meuse.

HOTEL NEUVICE ★★★

En Neuvice, 45 - 4000 Liège – Belgique

http://www.hotelneuvice.be/fr

Distance : 900 m

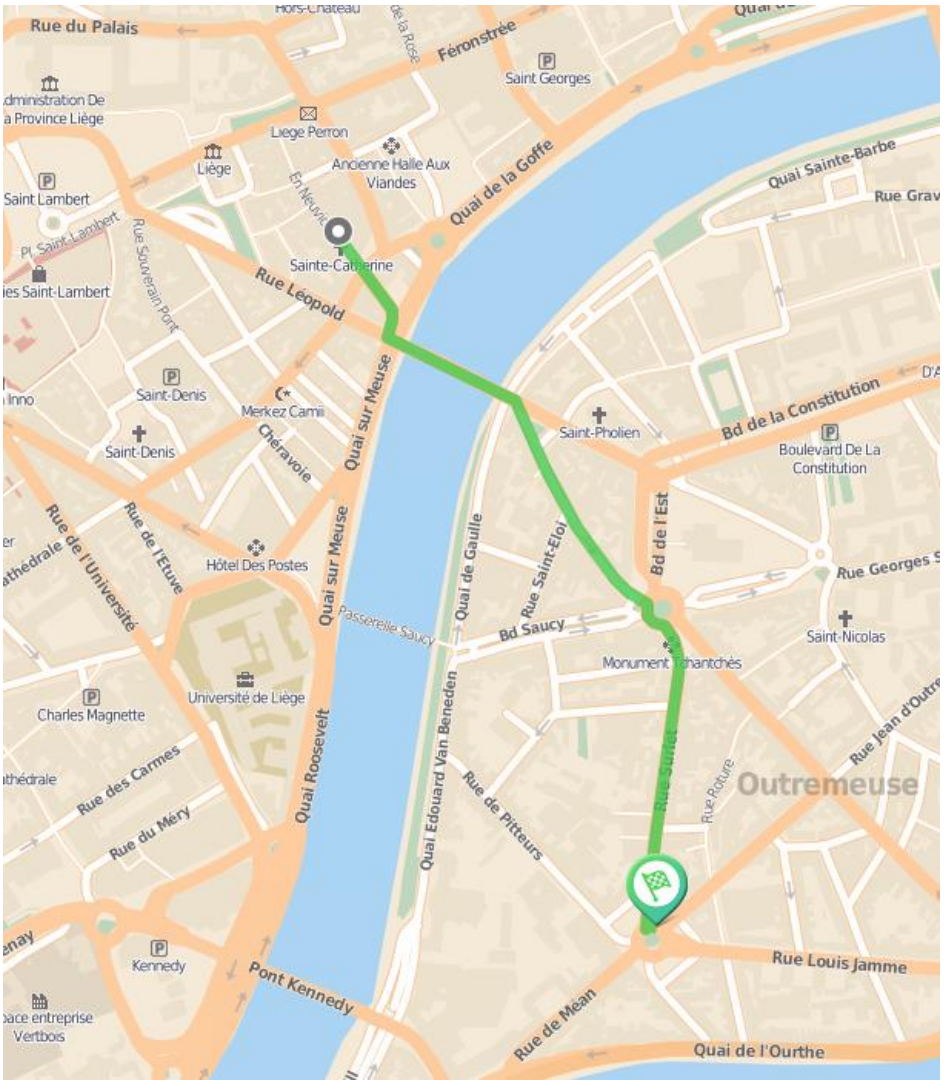

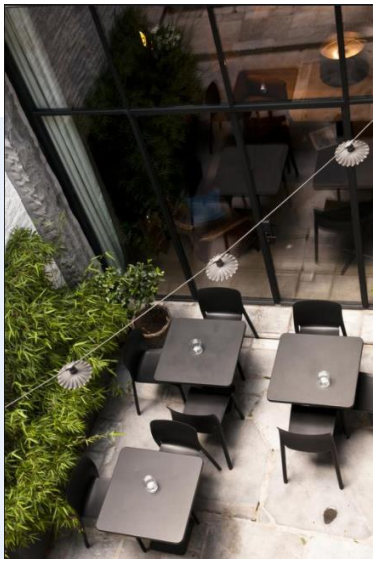

Situé à quelques mètres de l'Hôtel de Ville et de la Place du Marché de Liège, un oasis urbain, l'**Hôtel Neuvice**, vous ouvre ses portes…

La rue En Neuvice, une des seules rues de Liège à avoir conservé son tracé médiéval, est le plus ancien piétonnier de la ville.
Au XVIIIeme siècle, la rue En Neuvice, reliant la Place du Marché à l'ancien Pont des Arches, était la rue des orfèvres et des imprimeurs.
L'Hôtel Neuvice composé de trois bâtiments du XVIIIeme siècle articulés autour d'une cour intérieure, abritait autrefois la résidence et l'atelier du Libraire-Imprimeur Jean-François Bassompierre, bien connu par Voltaire, Diderot et Marmontel pour sa production de contrefaçons.
Cet ensemble de bâtiments historiques rénovés offre aux hôtes une retraite urbaine de charme.
La Bibliothèque et son foyer mènent à la cour intérieure et à sa coursive… typique de l'architecture en bois du XVIIIe siècle.

Venez, découvrez… Appréciez l'atmosphère typique de Liège et de Neuvice !

PENTAHOTEL LIÈGE ★★★★

Boulevard de la Sauvenière, 100 - 4000 LIÈGE - Belgique

https://www.pentahotels.com/destinations/europe/belgium/liege/

Distance : 1,5 km

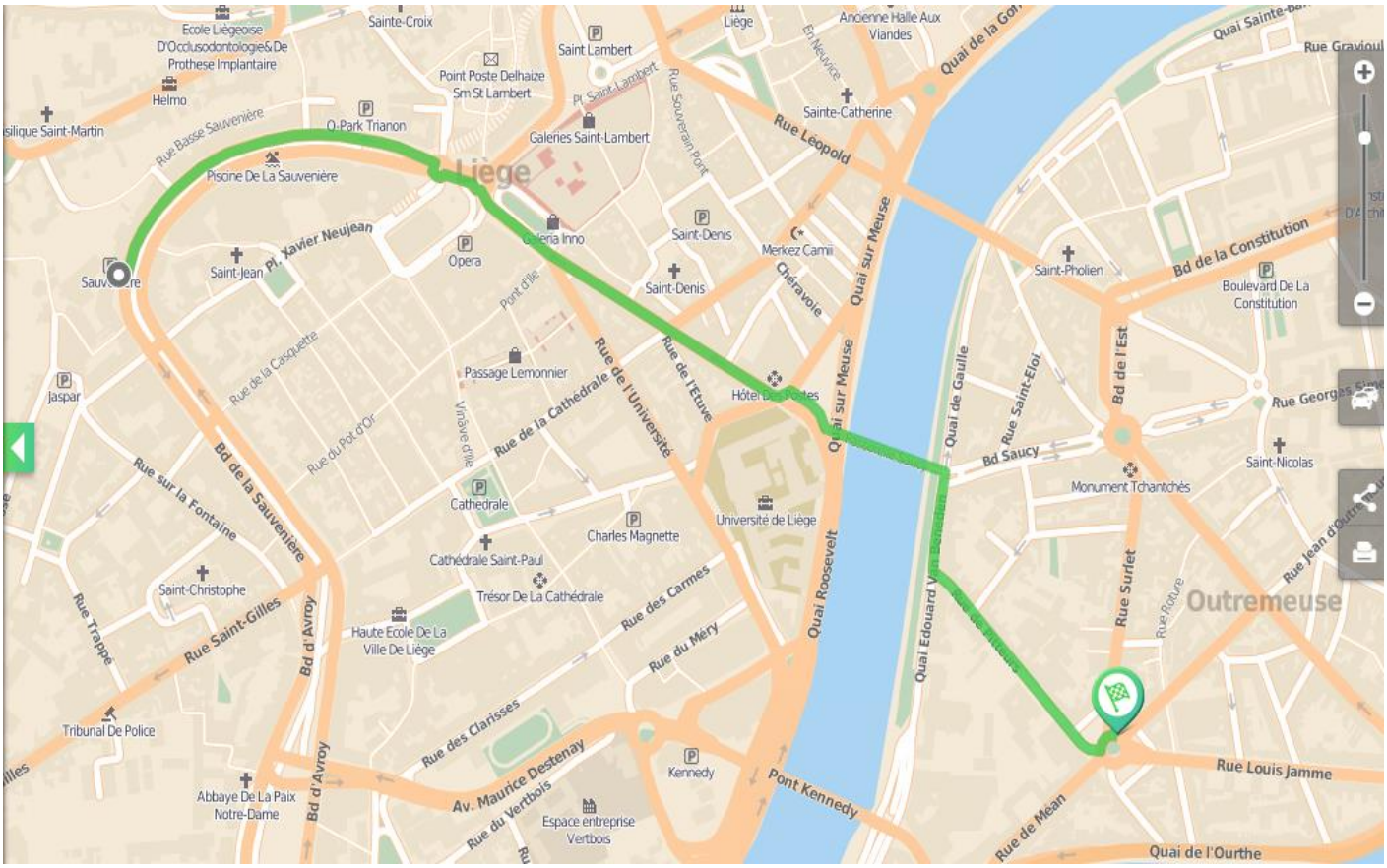

Hôtel 4 étoiles branché et orienté "lifestyle", le Pentahotel de Liège dispose de 105 chambres spacieuses et super équipées situé dans le quartier historique de Liège, à deux pas du centre commercial de la place Saint-Lambert, de l'Opéra et du célèbre Carré. Le Pentahotel a un principe : "profiter de la vie"! Le Pentalounge est le cœur de l'établissement : un espace cosy avec billard, bibliothèque, jeux vidéo, espaces Chesterfield, feu ouvert... Vous pourrez y déguster un petit-déjeuner copieux, profiter du restaurant, déjà reconnu pour sa viande de bœuf et son célèbre "Pentaburger", et d'un bar ouvert 24h/24. Les chambres sont contemporaines, spacieuses et confortables : salle de douche à l'italienne et produits de bain "anatomicals", et lit King Size le tout désigné par Matteo Thun. L'hôtel dispose également d'une salle de fitness et d'un espace VIP.

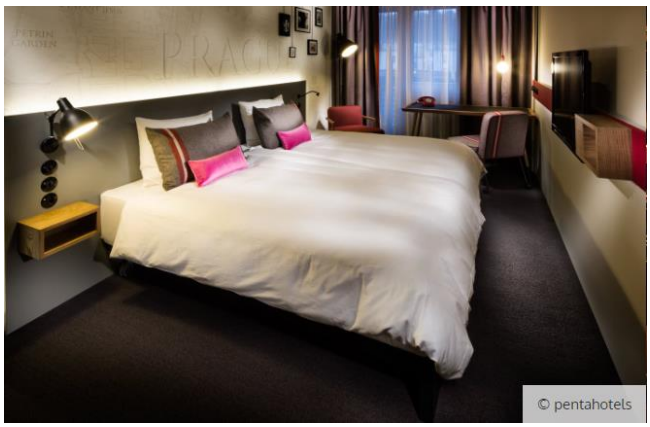

LES COMTES DE MEAN – Hotel & Resort Liège ★★★★★

Mont Saint-Martin, 9-11 – 4000 Liège - Belgique

https://www.lescomtesdemean.be/?lang=en

Distance to meeting location : 1,4 km

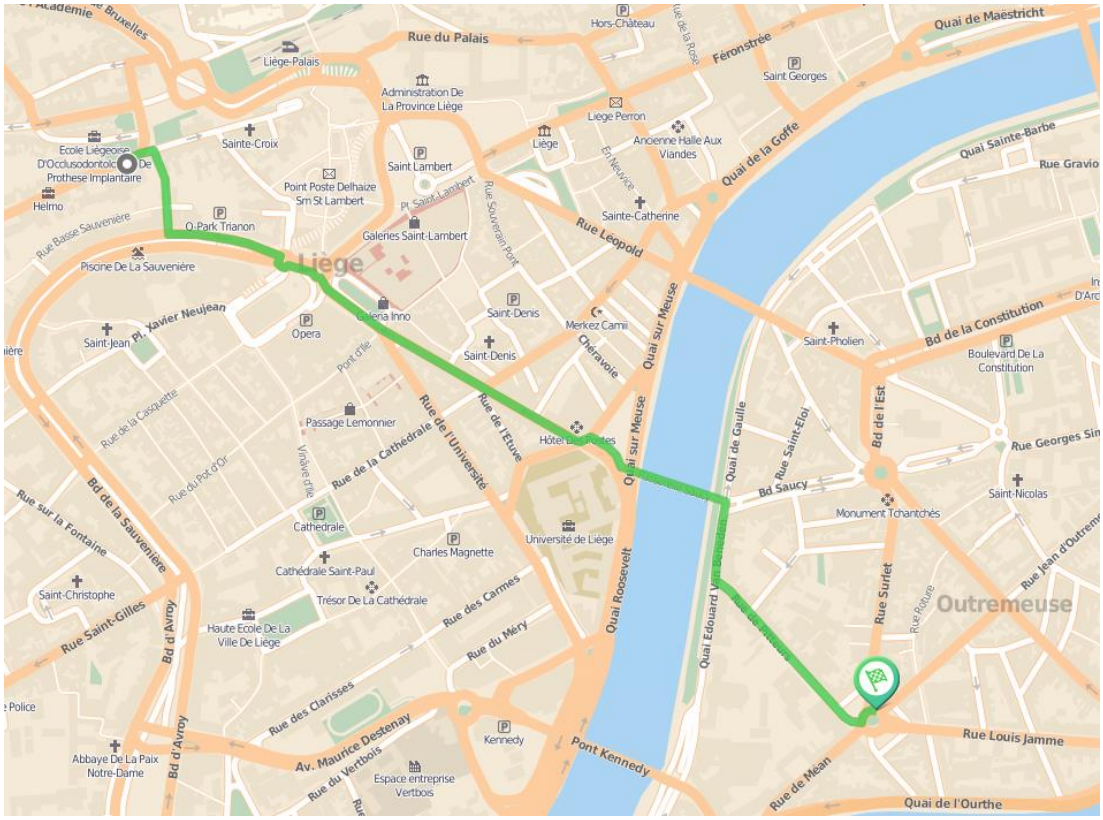

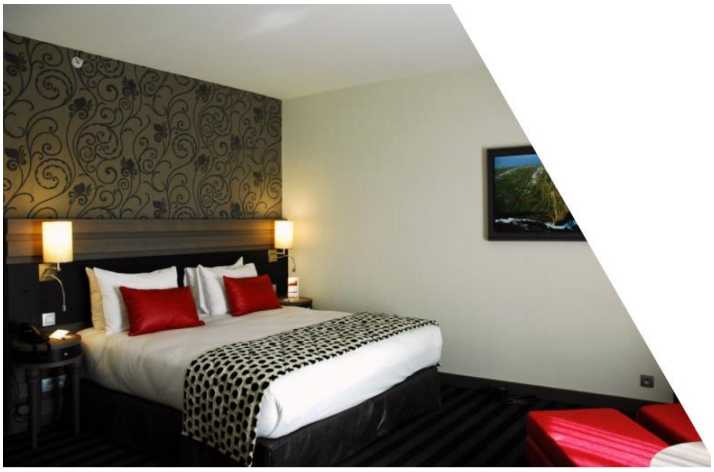

Les Comtes de Méan compte au total 125 chambres particulièrement élégantes, toutes de grande qualité et entièrement équipée. Les chambres et les chambres supérieures sont situées dans le bâtiment Sauvenière, spécialement construit à cet effet, et les suites dans l'hôtel particulier de Sélys Longchamps, classé au Patrimoine exeptionnel de Wallonie.

Les hôtes de l'hôtel "Les Comtes de Méan" apprécieront un calme incomparable pour un hôtel de centre-ville, la majorité des chambres donnant sur un magnifique jardin intérieur

Transports

Aéroport Paris Roissy Charles de Gaulle

- Depuis l'aéroport de Paris Roissy Charles de Gaulle, prenez un train pour Liège – gare des Guillemins (environ 3-4 heures, avec un changement).
  https://www.trainline.fr/results/aeroport-paris-roissy-charles-de-gaulle-cdg/liege-guillemins

Bruxelles aéroport national (Zaventem)

https://www.brusselsairport.be/fr

- Depuis l'aéroport national de Bruxelles (Zaventem), prenez un train pour Liège (environ 1 heure, avec un changement). La gare se trouve dans l'aéroport.
  Vous arrivez à la gare de Liège "Gare des Guillemins": bus n° 1 ou n° 4
  https://www.brusselsairport.be/fr/passengers/prepare-your-travel/drop-someone-off
  https://www.belgiantrain.be/fr/

Se déplacer à Liège

- Avec le bus
  Circuit urbain : bus n° 1 ou 4
  http://www.infotec.be

- Avec le taxi
  Vous trouverez très facilement un taxi dans les endroits statégiques du centre-ville : gare des Guillemins, rue Léopold, Pont d'Avroy, place de l'Opéra.
  Quelques compagnies :
  MELKIOR SA : +32 4 252 20 20
  TAXIS DES GUILLEMINS : +32 4 384 84 84